

**ELABORATO PLANIMETRICO**      **Comitato da: Falconi Antonio**      **Iscritto all'albo: Geometri**      **Prov. Roma**      **N. 7611**

Comune di Roma      **Sezione: Foglio: 734**      **Particella: 740**      **Protocollo n. RM0289581 del 11/04/2006**

**Dimostrazione grafica dei subaltri**      **Tipo Mappale n. 270168 del 05/04/2006 Scala 1 : 500**

**Agenzia del Territorio**  
**CATASTO FABBRICATI**  
**Ufficio provinciale di Roma**

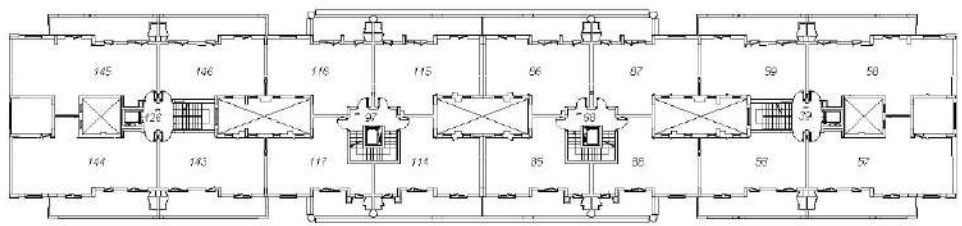

PIANO QUINTO

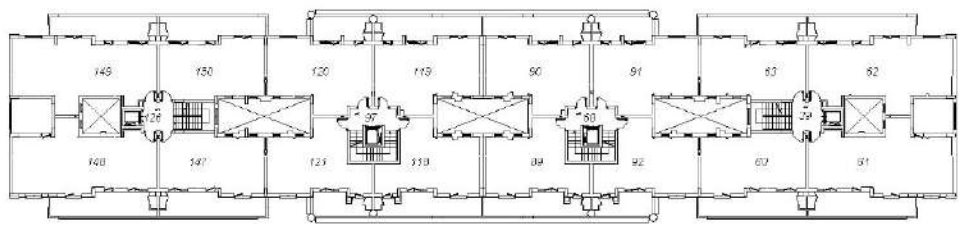

PIANO SESTO

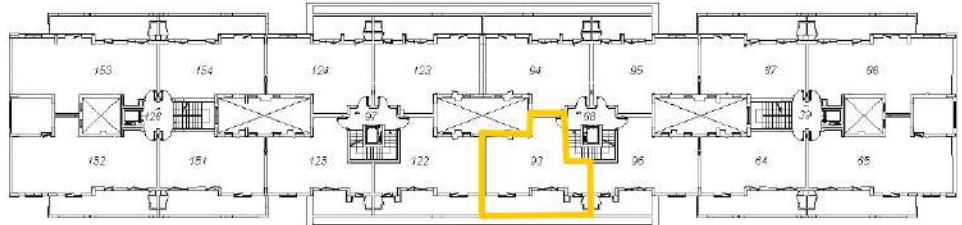

PIANO SETTIMO

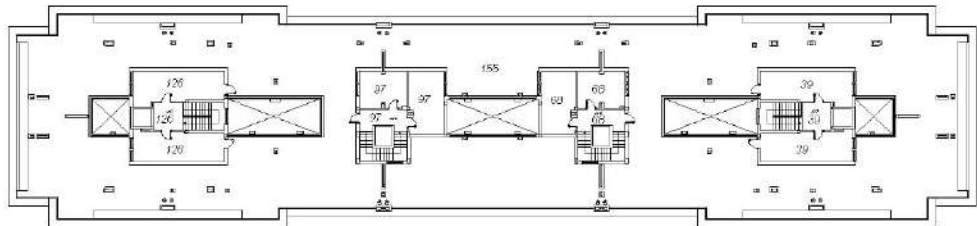

PIANO OTTAVO

**ELABORATO PLANIMETRICO**

Compilato da:  
**Falconi Antonio**

Iscritto all'albo:  
Geometri

Prov. Roma

N. 7611

**Agenzia del Territorio  
CATASTO FABBRICATI  
Ufficio Provinciale di  
Roma**

Comune di Roma

Sezione: Foglio: 734

Particella: 740

Protocollo n. RM0289673 del 11/04/2006

Tipo Mappale n. 270168 del 05/04/2006

Dimostrazione grafica dei subalterni

Scala 1 : 500

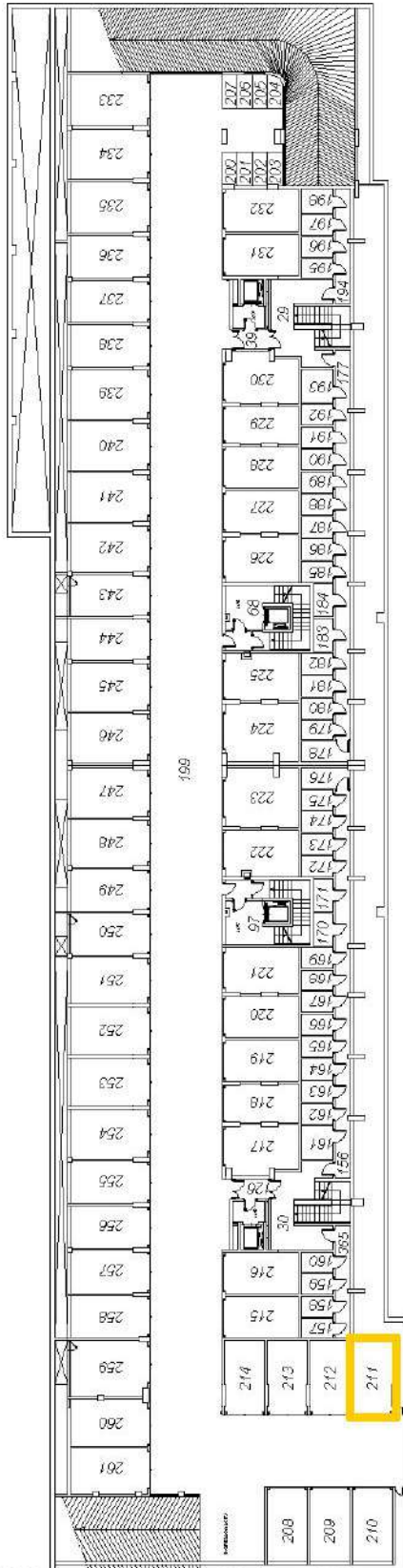

**PIANO S1**

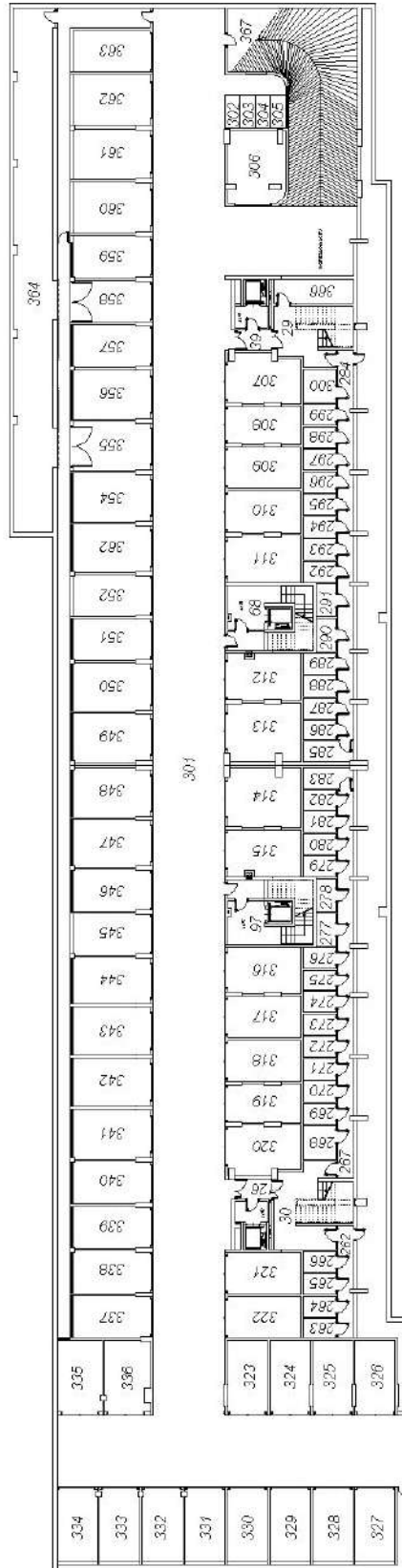

**PIANO S2**